

NOMENCLATURA

DP-XX INDICA LOS PUNTOS DE QUIEBRE E INTERCEPCIÓN DEL DREN PLUVIAL

NOTA

1. EL DREN PLUVIAL CUENTA CON UN DESARROLLO DE 868.90 MTS DE LONGITUD, 1.10 MTS DE ANCHO, AL INTERIOR TIENE UNA DISTANCIA DE 80 CMS A Y MUROS DE 15 CMS DE ESPESOR.

SIMBOLOGÍA

	ZONA 1 REJILLA DE 2 1/2" PARA PASO DE TRAFICO PESADO
	TRANSICIÓN DE DE ÁREAS
	METROS DE DREN PLUVIAL ZONA 1 DREN 126.97 M
	METROS ANGULOS ANGULO DE 2 1/2" x 2 1/2" x 3/16" 253.14 M

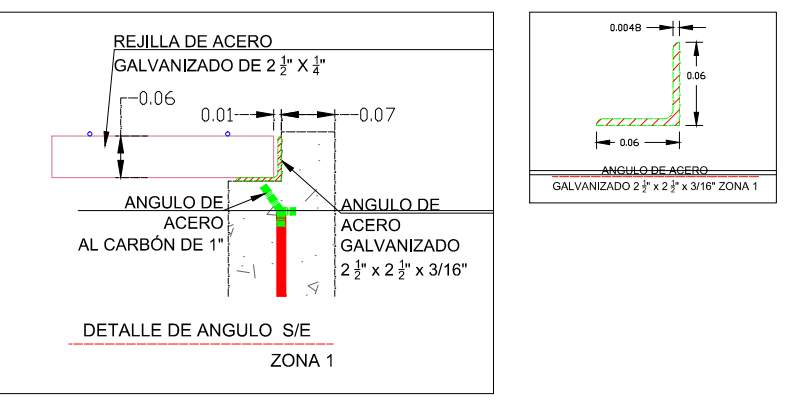
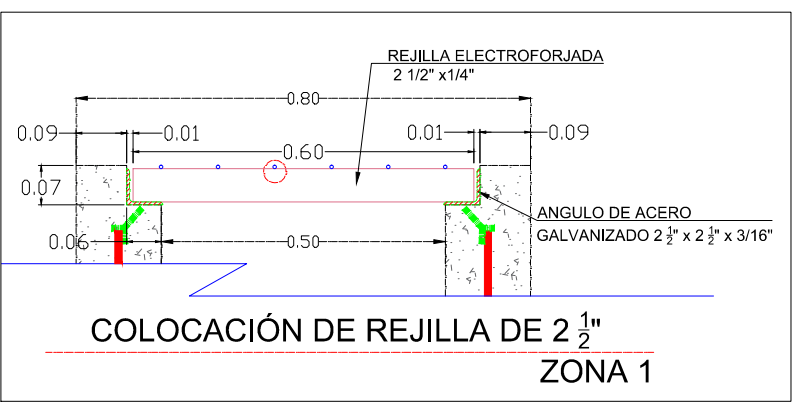
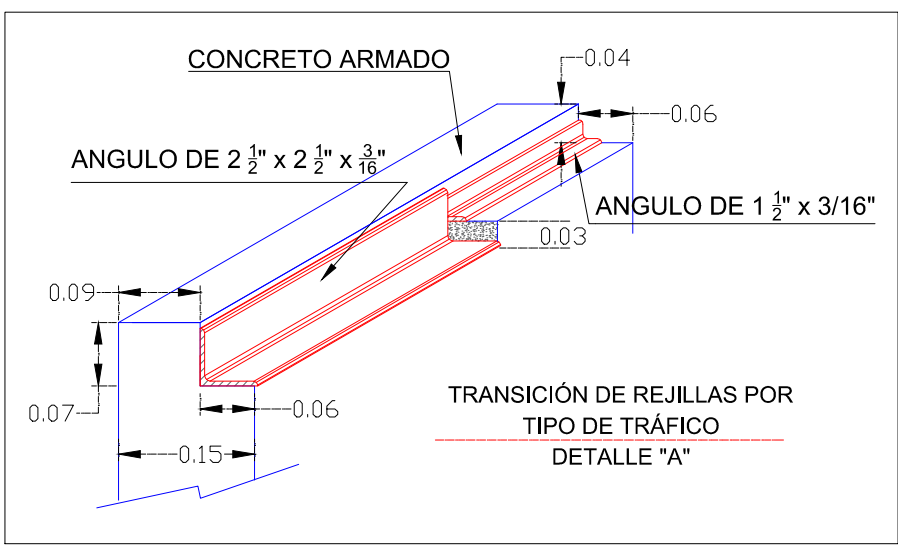
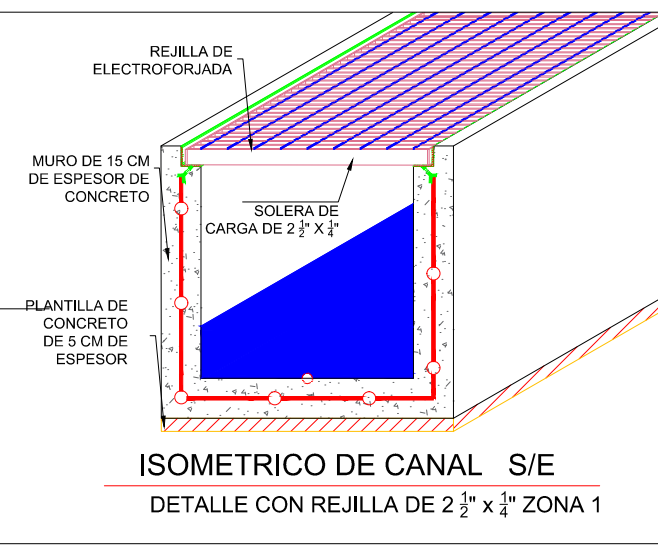
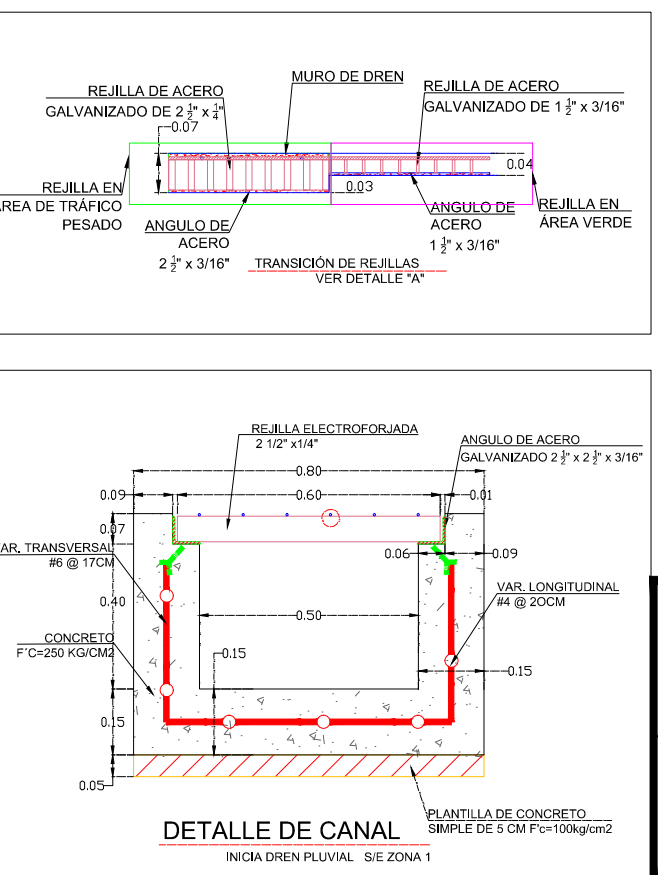
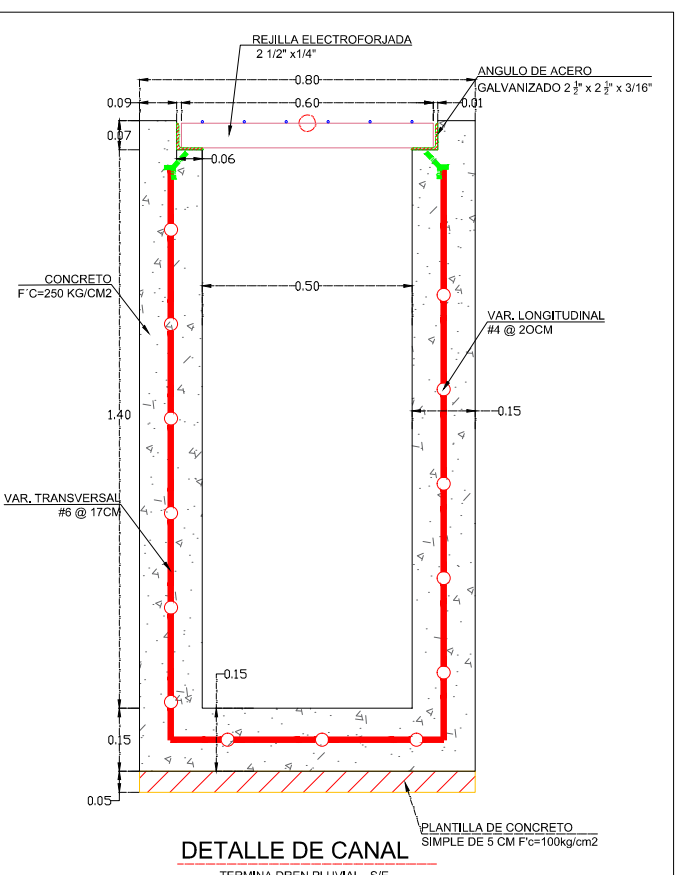
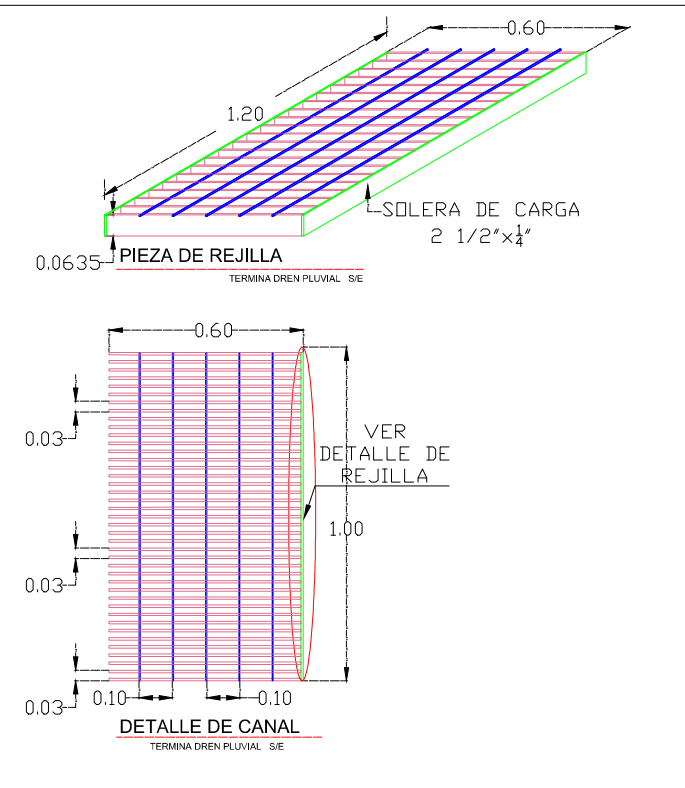

ELABORÓ: <b>ARQ. ERACLIO GÓMEZ DOMÍNGUEZ</b> AJUDAR DE PROYECTOS Y PLANEACIÓN CED. PROF. 1185521	REVISÓ: <b>ARQ. LUIS E. BALDERRAMA DE LA CRUZ</b> SUBGERENTE TÉCNICO DE PROYECTOS CED. PROF. 2070850	AUTORIZÓ: <b>ING. ANTONIO JAVIER GARCÍA LINARES</b> GERENTE DE INGENIERÍA CED. PROF. 1331607
REVISÓ: <b>ING. EDEL PARRA LOYO</b> JEFE DEL DEPARTAMENTO DE PLANEACIÓN CED. PROF. 6702658	REVISÓ: <b>ARQ. ÁLVARO OSORIO GARCÍA</b> SUBGERENTE DE CONSTRUCCIÓN Y MANTENIMIENTO CED. PROF. 1653659	Vo. Bo.: <b>ALMIRANTE RET. GREGORIO MARTÍNEZ NÚÑEZ</b> DIRECTOR GENERAL CED. PROF. 1082387

<div> <b>MARINA</b> <small>ARMADA DE GUERRA</small></div> <div> <b>CGPM</b> <small>GUARDIA COSTERA</small></div> <div></div>		<div><b>PUERTO DE DOS Bocas, TABASCO</b> <b>TERMINAL DE USOS MÚLTIPLES</b> <b>ZONA 1 DETALLES DEL DREN PLUVIAL</b> <b>ARREGLO GENERAL</b></div>			
<b>ADMINISTRACIÓN DEL SISTEMA PORTUARIO</b> <b>NACIONAL DOS Bocas, S.A. DE C.V.</b>		ARCHIVO: AG_DREN PLUVIAL_2022.DWG	ESCALA: INDICADA	FECHA: SEPT. / 2022	PLANO No. ASIPONADBO-ING-TUM-DP-02/22